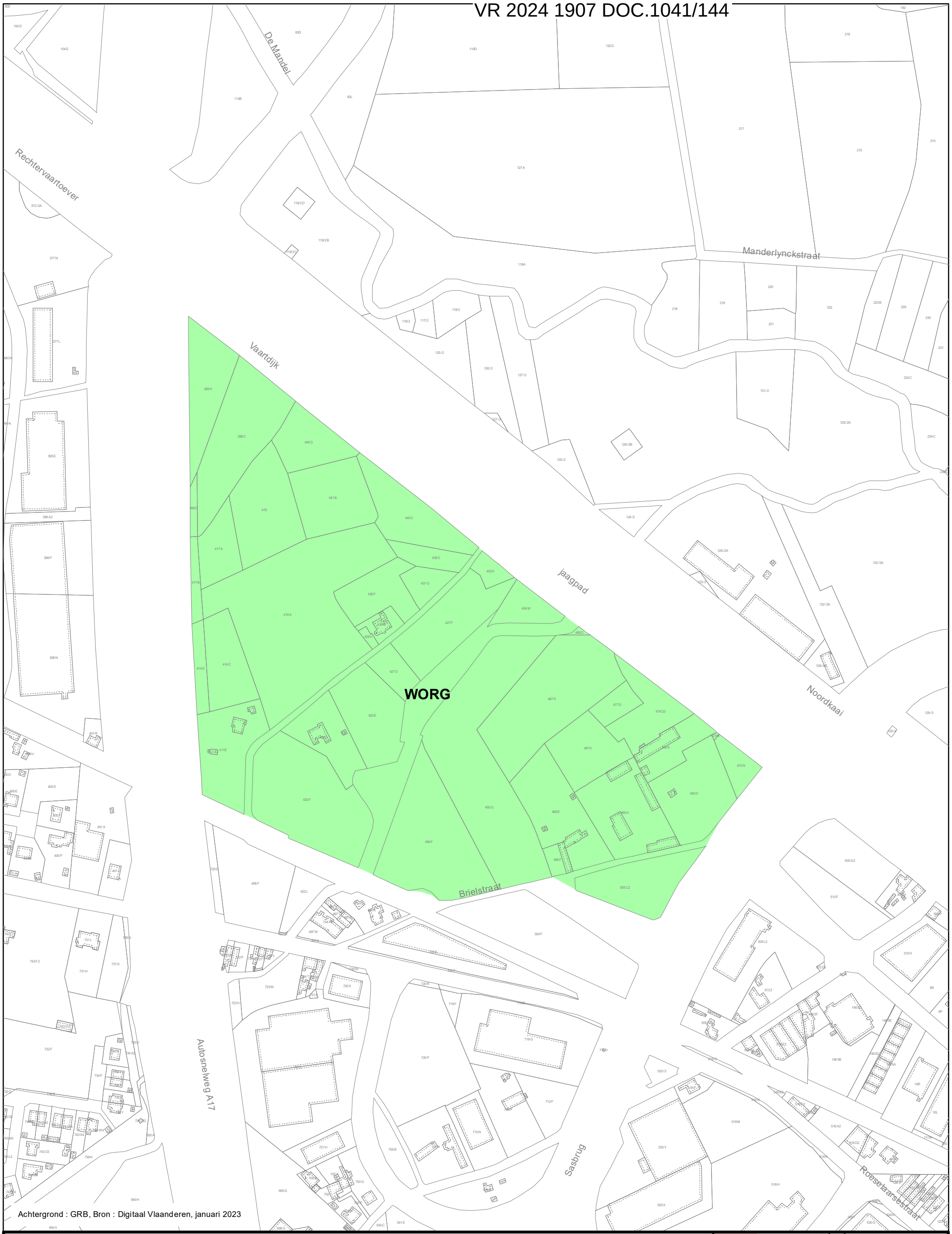

WATERGEVOELIG OPENRUIMTEGEBIED

Bijlage I. Verordenend grafisch plan bij het besluit van de Vlaamse Regering van 19 juli 2024 houdende de definitieve aanduiding van het watergevoelig openruimtegebied Sasbrug in Izegem

Definitieve aanduiding WOR_02000_273_00049_00001

schaal : 1:3.000

0 25 50 M

N

Vlaamse overheid
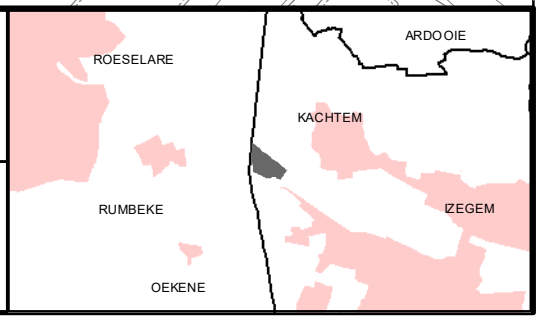
DEPARTEMENT OMGEVING